Einsätze 2013

Gesamt:148 Datum	Titel	Bilder
23.12.2013	Wasser durch Decke	
21.12.2013	Verkehrsunfall PKW gegen LKW	         
19.12.2013	TUS - Alarm nach Kleinbrand	
18.12.2013	Brandverdacht	
13.12.2013	TUS - Täuschungsalarm	
09.12.2013	PKW Bergung nach VU	

Datum	Titel	Bilder
04.12.2013	Brandverdacht	
19.11.2013	TUS - Fehlalarm	
19.11.2013	TUS - Fehlalarm	
16.11.2013	TUS - Täuschungsalarm	
13.11.2013	Mistkübelbrand	
11.11.2013	TUS - Täuschungsalarm	
08.11.2013	Küchenbrand	
07.11.2013	TUS - Fehlalarm	
07.11.2013	Türöffnung	
05.11.2013	TUS - Täuschungsalarm	
02.11.2013	PKW Brand	
29.10.2013	TUS - Fehlalarm	
29.10.2013	TUS - Fehlalarm	
19.10.2013	PKW Brand A2	










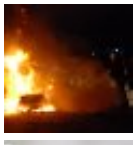


Datum	Titel	Bilder
18.10.2013	TUS - Fehlalarn	
12.10.2013	Türöffnung	
08.10.2013	PKW Bergung A2	  
07.10.2013	Ölaustritt aus LKW	
05.10.2013	Türöffnung	
05.10.2013	Sturmschaden - Baum über Gehsteig	
23.09.2013	Türöffnung - Kleinkind in Wohnung	
22.09.2013	Türöffnung	
19.09.2013	TUS - Täuschungsalarm	
17.09.2013	Auspumparbeiten	
17.09.2013	Hochwasserkontrollfahrt	
17.09.2013	Keller unter Wasser	
10.09.2013	Kind in Fahrzeug eingeschlossen	   
03.09.2013	TUS - Fehlalarm	
02.09.2013	Entfernen eines Wespennestes	
02.09.2013	Lose Baustellenabsperrung	
31.08.2013	Entfernen eines Wespennestes	
27.08.2013	Türöffnung	
27.08.2013	Technische Hilfeleistung	
26.08.2013	Entfernen eines Wespennestes	
25.08.2013	Türöffnung	
25.08.2013	Fahrzeugbrand nach Verkehrsunfall	

Datum	Titel	Bilder
22.08.2013	Entfernen eines Wespennestes	     
22.08.2013	Technische Hilfeleistung	
20.08.2013	Entfernen eines Wespennestes	
19.08.2013	TUS - Fehlalarm	
19.08.2013	TUS - Täuschungsalarm	
17.08.2013	Brandsicherheitsdienst bei Feuerwerk	
16.08.2013	Entfernen eines Wespennestes	
16.08.2013	TUS - Fehlalarm	
15.08.2013	Technische Hilfeleistung	
15.08.2013	Entfernen eines Wespennestes	
13.08.2013	Entfernen eines Wespennestes	
08.08.2013	Brand in Recyclingfirma	    

Datum	Titel	Bilder
		    
05.08.2013	Brandsicherheitsdienst bei Feuerwerk	
02.08.2013	Entfernen eines Wespennestes	
31.07.2013	Beseitigen einer Ölspur	
30.07.2013	TUS - Fehlalarm	
30.07.2013	Entfernen eines Wespennestes	
30.07.2013	Entfernen eines Wespennestes	
27.07.2013	Brandverdacht in Objekt	
27.07.2013	Dieselaustritt aus PKW	
26.07.2013	Brandsicherheitsdienst bei Feuerwerk	
24.07.2013	Entfernen eines Wespennestes	
24.07.2013	Entfernen eines Wespennestes	
22.07.2013	Türöffnung	
18.07.2013	Entfernen eines Wespennestes	
15.07.2013	Türöffnung	
12.07.2013	Assistenzleistung für Polizei	
12.07.2013	TUS - Alarm durch Kleinbrand	
10.07.2013	PKW Bergung nach Verkehrsunfall	
10.07.2013	PKW Bergung A2	  

Datum	Titel	Bilder
		   
08.07.2013	TUS - Fehlalarm	
07.07.2013	Beseitigen einer Ölspur	   
06.07.2013	Brandsicherheitsdienst bei Feuerwerk	
05.07.2013	TUS - Täuschungsalarm	
04.07.2013	TUS - Täuschungsalarm	
03.07.2013	Brand in Industriebetrieb	    

Datum	Titel	Bilder
		
03.07.2013	Entfernen eines Wespennestes	
27.06.2013	Auspumparbeiten	
27.06.2013	Beseitigen einer Ölspur	
		
		
22.06.2013	Tierrettung	
18.06.2013	Kleinbrand - Brennender Baumstamm	
		
		
		
18.06.2013	TUS - Fehlalarm	
15.06.2013	Technische Hilfeleistung	
13.06.2013	LKW Bergung	
		
		
		

Datum	Titel	Bilder
12.06.2013	KHD - Einsatz, Abbau mobiler Hochwasserschutz	
11.06.2013	TUS - Täuschungsalarm	
10.06.2013	TUS - Fehlalarm	
09.06.2013	KFZ - Entfernung	
08.06.2013	Brandsicherheitsdienst - Feuerwerk	
05.06.2013	Gerätebeistellung - mobiler Hochwasserschutz	
05.06.2013	PKW Brand - A2 mit Todesopfer	         
04.06.2013	KHD-Hochwassereinsatz	
04.06.2013	Pegelkontrolle	
03.06.2013	Hochwasserkontrollfahrt	

Datum	Titel	Bilder
03.06.2013	Pegelkontrolle	
02.06.2013	KHD-Einsatz im Landesführungsstab	
30.05.2013	PKW Bergung	         
27.05.2013	Gerätebeistellung	
25.05.2013	PKW Bergung - A2	
25.05.2013	Fahrzeugbergung A2	 
22.05.2013	Abbau Ölsperren	
22.05.2013	Technische Hilfeleistung	
21.05.2013	Gerätebeistellung für MG	

Datum	Titel	Bilder
	Laxenburg	
21.05.2013	Schadstoffeinsatz - Ölaustritt	
		
		
		
		
		
16.05.2013	TUS - Täuschungsalarm	
14.05.2013	TUS - Täuschungsalarm	
14.05.2013	PKW Bergung - A2	
		
		
		
		
28.04.2013	TUS - Täuschungsalarm	
19.04.2013	KFZ-Entfernung	
10.04.2013	TUS - Alarm durch Kleinbrand	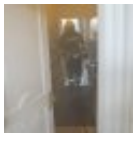

Datum	Titel	Bilder
06.04.2013	TUS - Täuschungsalarm	   
01.04.2013	Wohnungsbrand in Achau	    
28.03.2013	TUS - Täuschungsalarm	
26.03.2013	TUS - Fehlalarm	
26.03.2013	TUS - Fehlalarm	
25.03.2013	PKW Bergung	   
22.03.2013	PKW Bergung	

Datum	Titel	Bilder
13.03.2013	PKW Bergung A2	
07.03.2013	Türöffnung	
06.03.2013	Brandverdacht	
05.03.2013	Sturmschaden - Lose Bauteile	
01.03.2013	Auspumparbeiten - Keller unter Wasser	
27.02.2013	Gerätebeistellung für Auspumparbeiten	
22.02.2013	Beseitigen einer Ölspur	
12.02.2013	Türöffnung	

Datum	Titel	Bilder
10.02.2013	TUS - Täuschungsalarm	
09.02.2013	Ölaustritt aus PKW	
05.02.2013	Türöffnung	
31.01.2013	Auspumparbeiten Keller unter Wasser	
30.01.2013	Pegelkontrolle Gewässer	
29.01.2013	TUS - Fehlalarm	
28.01.2013	PKW Brand - A2	
21.01.2013	Technische Hilfeleistung	
21.01.2013	LKW Bergung	  
21.01.2013	Entfernen von Dachlawinen	  
20.01.2013	Entfernen einer Dachlawine	
20.01.2013	Wassereintritt am Dachboden	   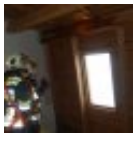

Datum	Titel	Bilder
		
		
19.01.2013	Entfernen von Dachlawinen	
		
		
		
		
		
		
		
		
17.01.2013	PKW Bergung	
17.01.2013	LKW Bergung	
		
		
12.01.2013	Untersuchung auf Gasaustritt	
07.01.2013	Pegelkontrolle Rutschenbrücke	
07.01.2013	Hochwasserkontrolle Schwechat	
07.01.2013	Hochwasserkontrolle Neustädterkanal	

Datum	Titel	Bilder
07.01.2013	Verklausung durch Baumstamm	
07.01.2013	Verklausung Haidbach	